

les COMPAGNONS

d'**Arcadie**

Des outils indispensables pour votre gestion.



Assistant de Saisie de Paie (ASP)

Vous allez gagner beaucoup... de temps !

Le Compagnon «Assistant Saisie de Paie» s'adresse aux responsables de paie qui souhaitent déléguer une partie de la saisie des variables de paie.

Ce produit Compagnon peut s'utiliser soit en local (par exemple le bureau d'à côté), soit avec un site décentralisé (filiale, autres sites...).

Il s'interface naturellement avec la paie Sage, est très simple d'utilisation et garantit la confidentialité des données.

Vous allez gagner beaucoup... de temps !

QUESTIONS/RÉPONSES

Comment fonctionne le Compagnon «Assistant Saisie de Paie» ?

A partir de votre paie Sage vous allez d'abord, par un simple mail, exporter la liste des salariés, valeurs de base et événements à saisir. Votre «correspondant» saisira alors les données simplifiées (absences, congés, tickets restaurants, création de salarié...) puis vous les retournera aussi simplement. Vous n'aurez alors plus qu'à intégrer ces données, les compléter (données confidentielles...), puis éditer vos bulletins de paie.

Je souhaite confier à mon assistante la saisie des absences et congés sans pour autant diffuser des informations confidentielles, est-ce possible ?

Oui, le Compagnon «Assistant Saisie de Paie» est même conçu pour cela ! Il agit en fait comme une « pointeuse d'absence » qui permet de déléguer la saisie des données simplifiées (événements, variables...)

sans que les données confidentielles soient accessibles.

Ma Paie Sage est installée au siège de l'entreprise : chaque mois je dois récupérer les événements de nos établissements. C'est long et laborieux...

Installez le Compagnon ASP dans chacun de ces établissements ! Vous n'aurez qu'à exporter, depuis votre Paie Sage, les éléments à saisir (c'est très simple et automatisé), demander aux établissements de compléter les informations qu'ils n'auront plus qu'à vous retourner par e-mail. Vous pourrez alors vous consacrer à vos paies proprement dites.

On me demande la liste des salariés...

Utilisez le Compagnon « ASP » pour faire des recherches multicritères, des tris puis des exports... Vous pouvez même déléguer cette tâche puisque, avec le Compagnon « ASP », il n'y a pas d'accès aux données confidentielles.

Establishment	Matricule	Civilité	Nom	Prénom	Statut
ETANCHISOL	6147	Madame	BRIHADY	ISABELLE	S
ETANCHISOL	6136	Madame	SMON	MARIE CLAUDE	S
ETANCHISOL	6137	Madame	MINOT	VIVIANE	S
ETANCHISOL	6136	Madame	CHAUVE	FRANÇOISE	S
ETANCHISOL	6135	Madame	LEGOFF	BRIGITTE	S
ETANCHISOL	6113	Madame	VOISSET	VALERIE	S
ETANCHISOL	6145	Mademoiselle	VAN EXTERIGH	SYLVIE	S
ETANCHISOL	6140	Mademoiselle	SILBAU	CHRISTIANE	S
ETANCHISOL	6124	Mademoiselle	RICHARD	ISABELLE	S
ETANCHISOL	6000	Mademoiselle	FAGABURU	YOLANDE	S
ETANCHISOL	9000	Monsieur	SITSON	MICHEL	S
ETANCHISOL	9019	Monsieur	RIGAUD	ALAIN	S
ETANCHISOL	9015	Monsieur	ANGUETIL	LAURENT	S
ETANCHISOL	9012	Monsieur	ANDRE	PIERRE	S
ETANCHISOL	9010	Monsieur	ROTHVIEL	PHILIPPE	S
ETANCHISOL	9002	Monsieur	CHADUAT	HUBERT	S
ETANCHISOL	6169	Monsieur	MOPIC	ZORAN	S
ETANCHISOL	6146	Monsieur	RIVIERO	OSCAR	S

- > Fonctionne en mode propriétaire ou SQL.
- > Gain de temps
- > Respect de la confidentialité des données
- > Intégration des données saisies dans la Paie Sage
- > Paramétrable aux besoins de l'entreprise
- > Mises à jour sociales et fonctionnelles régulières
- > Très simple à utiliser.



Fonctionnement de l'ASP

1) L'« ASP administrateur » est installé sur le poste dédié ou sur le serveur. Il permet de générer et de traiter les données à destination ou provenant des sites de paie.

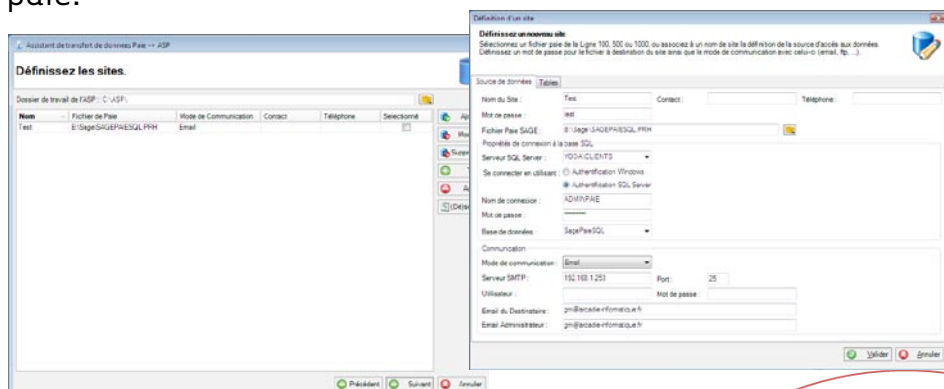

Transfert période de paie par email, ftp ou réseau

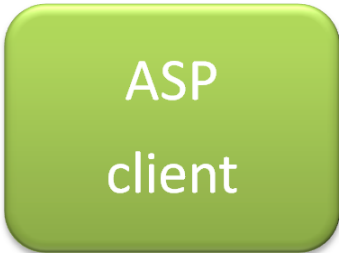

Renvoi de la période de paie clôturée.

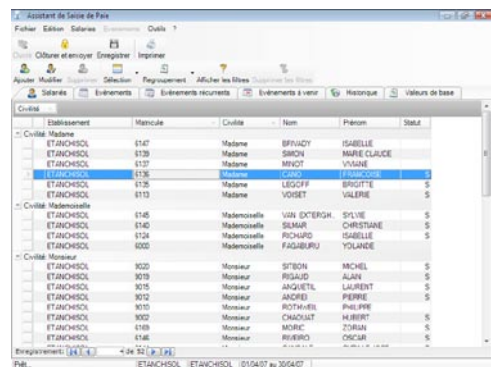

2) L'« ASP client » est installé sur les postes des utilisateurs locaux ou distants. Il permet de visualiser, modifier ou créer les informations des fiches salariés, de saisir les événements de paie et les valeurs de base.